



## Vejledning om sikring af træterrasser, skure osv.

For at sikre at rotter graver sig ind under din træterrasse, skur eller havestue, skal du sikre området rundt om byggeriet, hvis der ikke er en støbt sokkel.

Rotter er i stand til at grave helt ned til 60 cm. dybde for at komme ind under træterrassen, skuret eller havestuen, for at finde et sted at bygge rede. De bygger som regel reden tæt på, hvor de kan finde mad.

### For at sikre området kan man gøre følgende:

1. Man kan grave plader 70 cm ned i jorden hele vejen rundt om "byggeriet".
2. Man kan nedgrave galvaniseret metalnet 30 cm ned og 30 cm ud i jorden, se billeder.
3. Galvaniseret metalnetet skal være minimum 0.6 X 0.6 mm, hvilket beskytter mod rotter samt mus. Holdbarheden på denne sikring er ca. 8 år.
4. Man skal sikre, at der ikke findes føde i haven i form af nedfaldne æbler. Hvis der fodres fugle, skal dette ske i en begrænset periode, mens man ser på, at fuglene spiser, og det overskydende fuglefodrer, der falder på jorden, skal fjernes.
5. Hvis man har fået rotter i forbindelse med, at man har fodret fugle, skal man stoppe med dette, indtil Gladsaxe Kommunes skadedyrsbekæmper har givet besked om, at rotteproblemerne er afhjulpet.
6. Hvis man har en kompostbunke, skal den være helt lukket, så rotterne ikke kan komme ind i komposten, da der opstår en del varme derinde. Hvis det er en relativ åben kompostbeholder, må der ikke lægges organisk materiale i kompostbunken.
7. Ved organisk kompostering, skal kompostbeholderen være helt tæt og fuldstændig rottesikker.
8. Hvis der er brønde eller anden form for kloak i forbindelse med træterrassen, skal der laves en inspektionslem i træterrassen, så man til hver en tid kan komme ned til kloakken/brønden.

I forbindelse med to tidligere rottesager har Gladsaxe Kommune modtaget flere billeder, som viser de udførte sikringer.



**Sikring af en høj trappe op til træterrassen:**

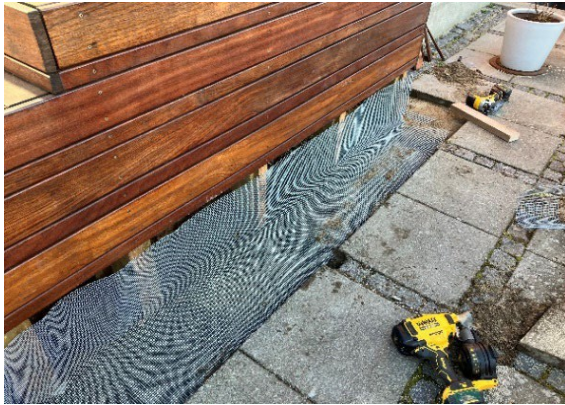

**Sikring af siderne på trappen**

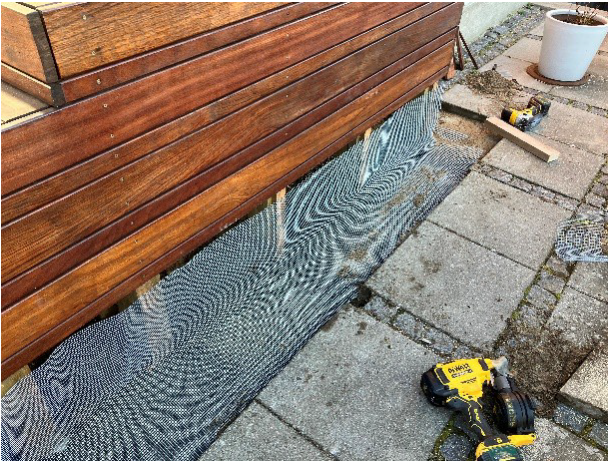

**Sikring af trappen på siden, med efterfølgende monteret bræt.**



**Sikring af de enkelte trappetrin, der er efterfølgende monteret bræt**



Sikring af en almindelig træterrasse direkte på stenbelægningen, der var stor rotteaktivitet under terrassen.



Sikring langs husmuren.



Sikring rundt om træterrassen.



Sikring rundt om træterrassen.