

**SIGNATURFORKLARING:**



Eksist. bebyggelse

**Eksisterende bebyggelse**

Grund	1202 m <sup>2</sup>
Hus	201 m <sup>2</sup>

**Sekundær bebyggelse**

Carport	50 m <sup>2</sup>
Skur	17 m <sup>2</sup>

Bebygget i alt	268 m <sup>2</sup> - 50 m <sup>2</sup> = 218 m <sup>2</sup>
Bebygget %	18%

**Fremtidige forhold**

Hus	201 m <sup>2</sup>
Kælder	105 m <sup>2</sup>

**Sekundær bebyggelse**

Carport	50 m <sup>2</sup>
Skur	17 m <sup>2</sup>
Udestue	27,5 m <sup>2</sup>

Bebygget i alt	295,5 m <sup>2</sup> - 50 m <sup>2</sup> = 245 m <sup>2</sup>
Bebygget %	20%

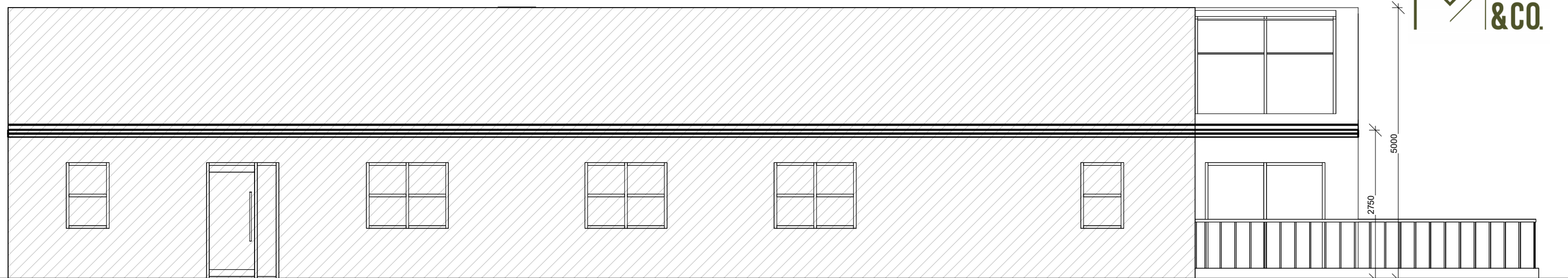

Nord

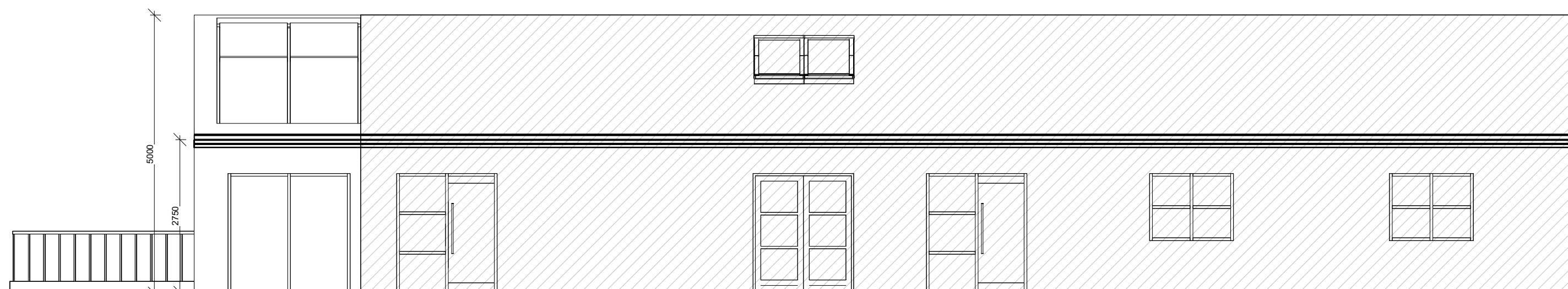

Syd

**SIGNATURFORKLARING:**



Eksist. bebyggelse

**MNA & CO.**  
 TLF 30 70 58 12  
 CVR 42 10 67 04  
 TIETGENSVEJ 15  
 3400 HILLERØD

SAG: Skovbrynet - Udestue og kælder

SAG NR.: 2023-08

BYGHERRE: Maria & Carsten Elkjær

MÅL: 1 : 75

ADRESSE: Skovbrynet 3

REV.

EMNE:

DATO:

TEGN. NR.:

**Nord & Syd**

**14.06.2023**

**N10**

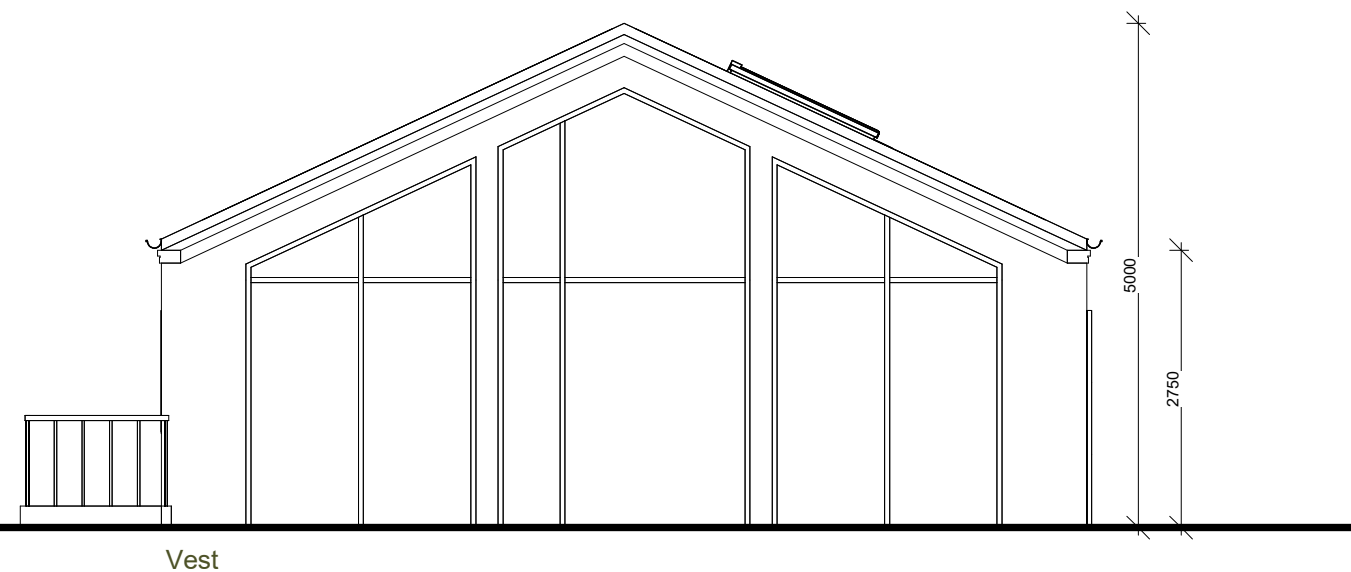
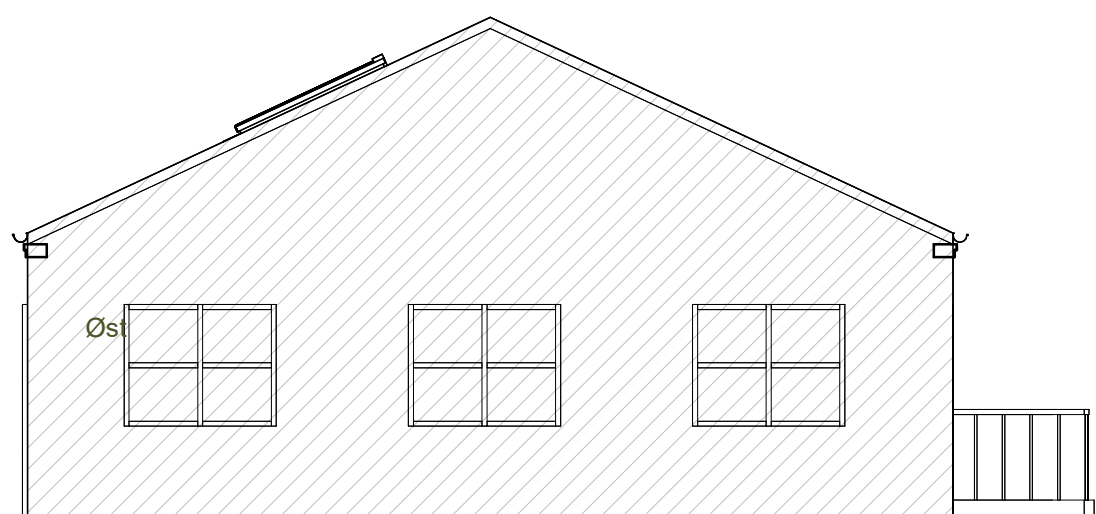

**SIGNATURFORKLARING:**



Eksist. bebyggelse

 <b>MNA &amp;CO.</b>	TLF 30 70 58 12 CVR 42 10 67 04	SAG: Skovbrynet - Udestue og kælder	SAG NR.: 2023-08
	TIETGENSVEJ 15 3400 HILLERØD	BYGHERRE: Maria & Carsten Elkjær	MÅL: 1 : 75
EMNE: <b>Øst &amp; Vest</b>	DATO: <b>14.06.2023</b>	ADRESSE: Skovbrynet 3	REV.
			TEGN. NR.: <b>N11</b>

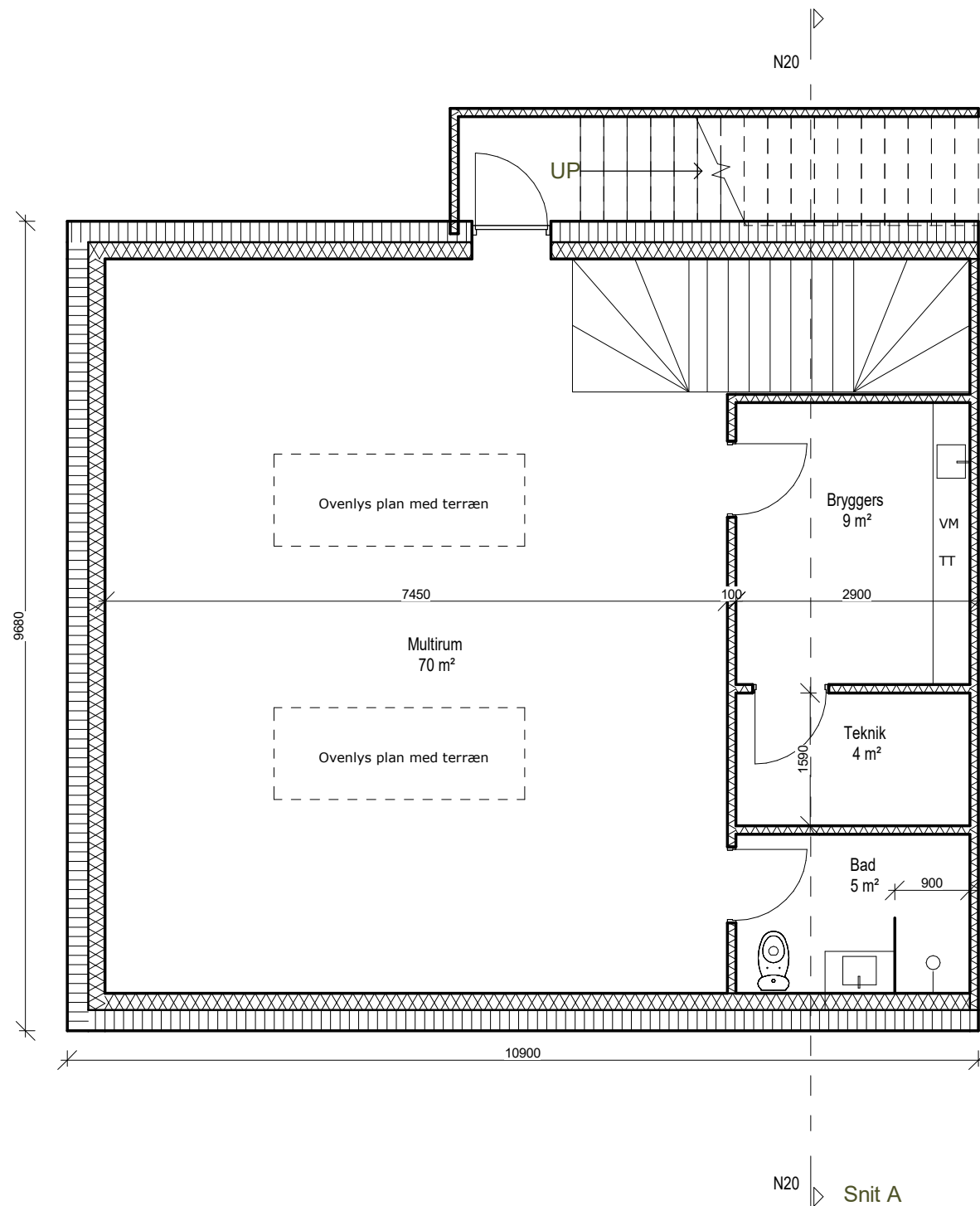

	TLF 30 70 58 12 CVR 42 10 67 04 TIETGENSVEJ 15 3400 HILLERØD	SAG: Skovbrynet - Udestue og kælder BYGHERRE: Maria & Carsten Elkjær ADRESSE: Skovbrynet 3	SAG NR.: 2023-08 MÅL: 1 : 75 REV. TEGN. NR.:
	EMNE: <b>Kælderplan</b>	DATO: <b>14.06.2023</b>	TEGN. NR.: <b>N01</b>

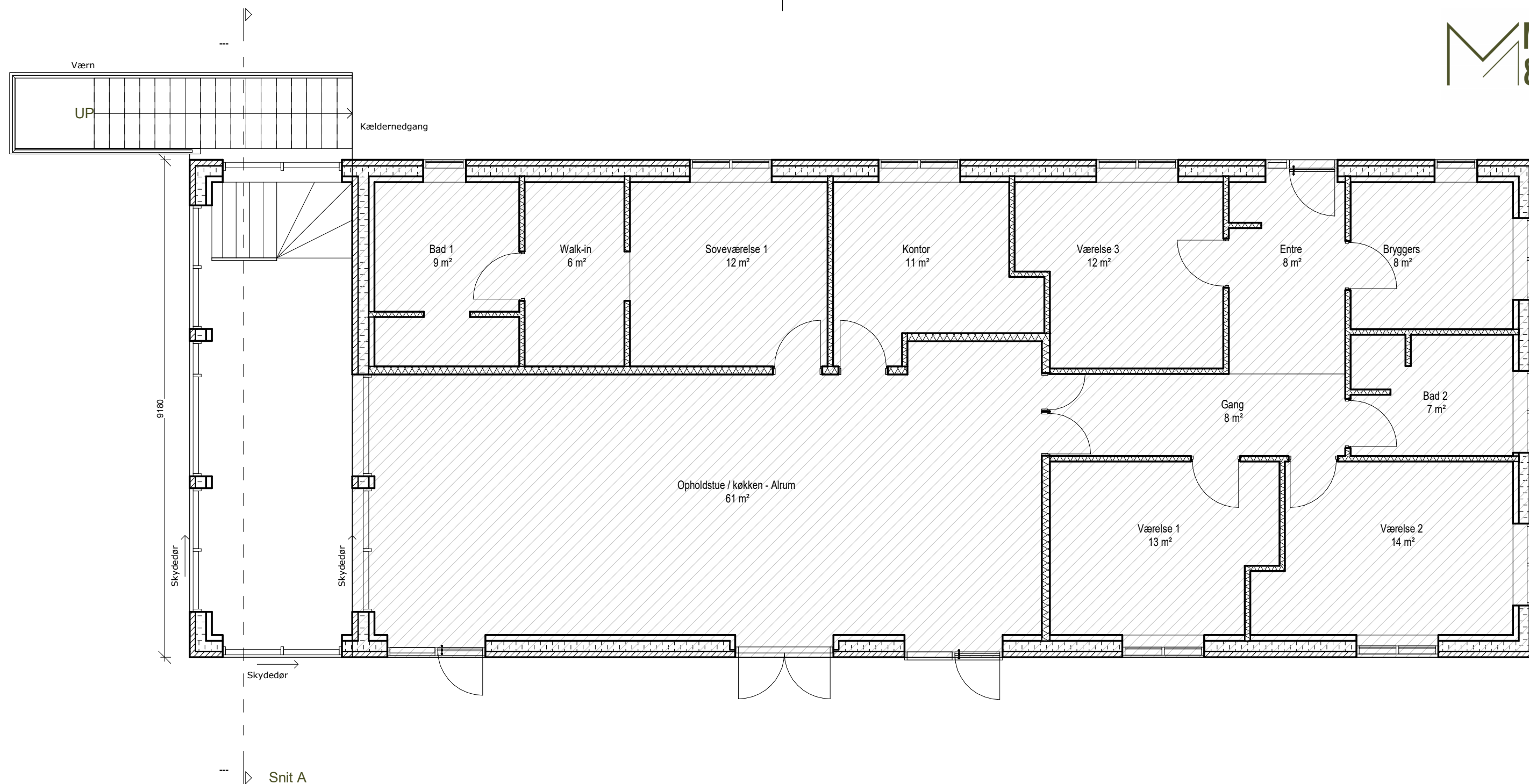

**SIGNATURFORKLARING:**



Eksist. bebyggelse

	TLF 30 70 58 12 CVR 42 10 67 04	SAG: Skovbrynet - Udestue og kælder	SAG NR.: 2023-08
	TIETGENSVEJ 15 3400 HILLERØD	BYGHERRE: Maria & Carsten Elkjær	MÅL: 1 : 75
EMNE: <b>Stueplan</b>	DATO: <b>14.06.2023</b>	ADRESSE: Skovbrynet 3	REV.
			TEGN. NR.: <b>N02</b>

