

Gladsaxe Kommune  
Miljøafdelingen  
Att.: Ayla Nurkan Gretoft

Projekt- & Byggeledelse, Miljø  
**Direkte tlf.** 2795 4688  
**E-mail** jsni@hofor.dk  
**Dato** 22.07.2021

## **Ansøgning om dispensation fra sø- og åbeskyttelseslinjen i forbindelse med etablering af 15 boringer indenfor sø- og åbeskyttelseslinjen omkring Utterslev Mose. Boringerne etableres langs stien, matr. nr. 7000g Buddinge Kvarter, Gladsaxe.**

I forbindelse med projektering af Svanemøllen Skybrudstunnel, er det nødvendigt at gennemføre en del forundersøgelser langs tunneltracéet i København, Gladsaxe og Gentofte Kommuner. I denne 3. undersøgelsesrunde, skal der derfor etableres 88 boringer langs tunneltracéet, hvoraf de 23 boringer etableres i Gladsaxe Kommune.

15 af boringerne ligger inden for å- og søbeskyttelseslinjen omkring Utterslev Mose, da Utterslevtunnelen skal etableres under stien langs Utterslev Mose fra Gladsaxevej til Grønnemose Allé.

### **Ansøgning**

Jeg søger hermed om dispensation fra Naturbeskyttelsesloven §16 vedrørende sø- og åbeskyttelseslinjen i forbindelse med etablering af 15 boringer (BRD300 – BRD312, BRD351 og BRD352) ved stien langs Utterslev Mose.

Boringernes placering er vist på figur 1 og sø- og åbeskyttelseslinjen omkring Utterslev Mose ses på oversigtskortene i figur 2. Af tabel 1 fremgår hvilke beskyttelseslinjer hver enkelt boring ligger indenfor.

Borearbejdet vil ske fra stien, og boringerne vil blive afsluttet med et dæksel i terræn.

Boringerne vil senest blive sløjfet i 2030, når projektet er gennemført, da de skal anvendes som monitoringsboringer under anlægsarbejdet.

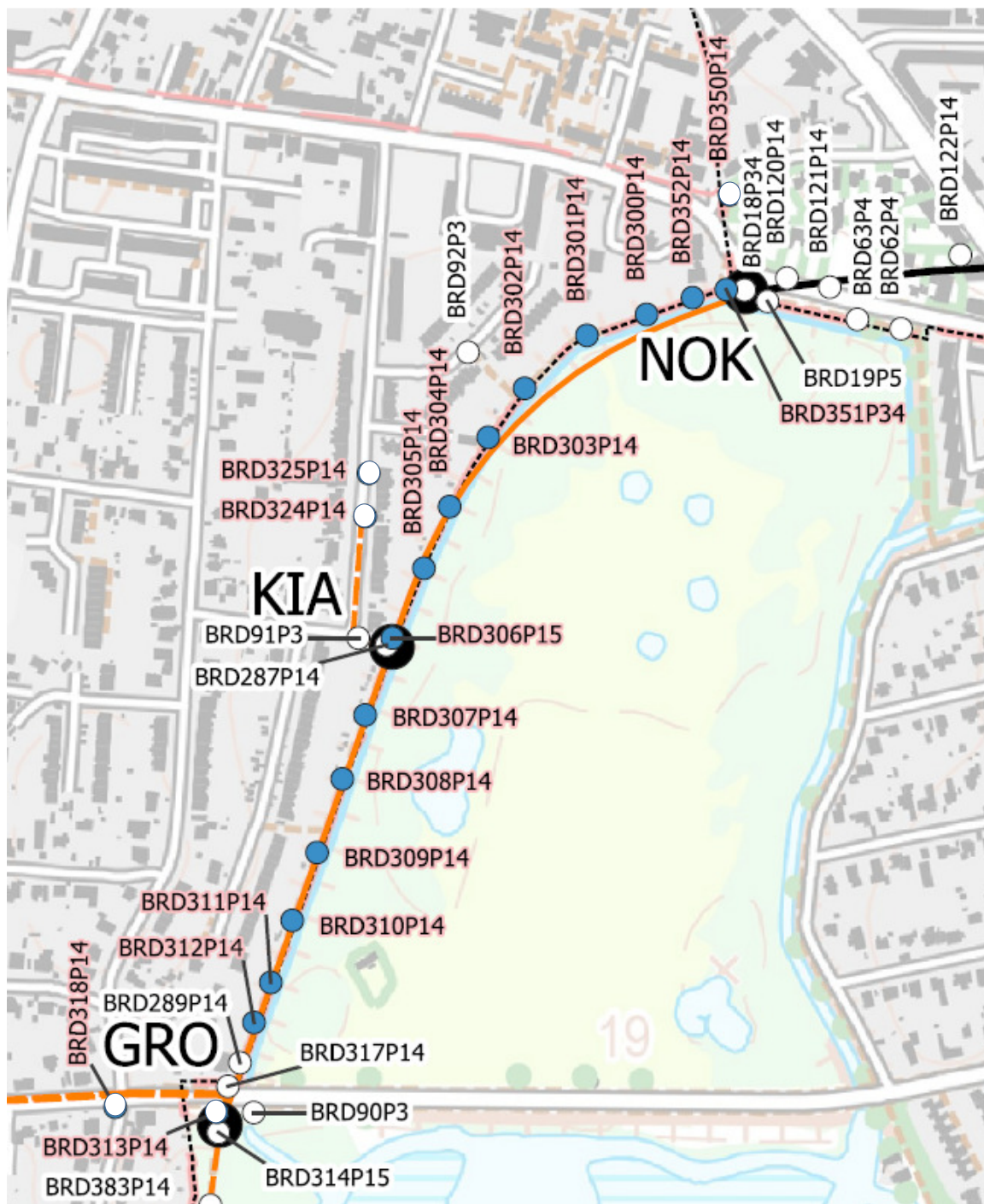

Figur 1 Placering af de 15 boringer langs Utterslev Mose. Det er boringerne markeret med blå prikker, der ligger inden for sø- og åbeskyttelseslinjerne.

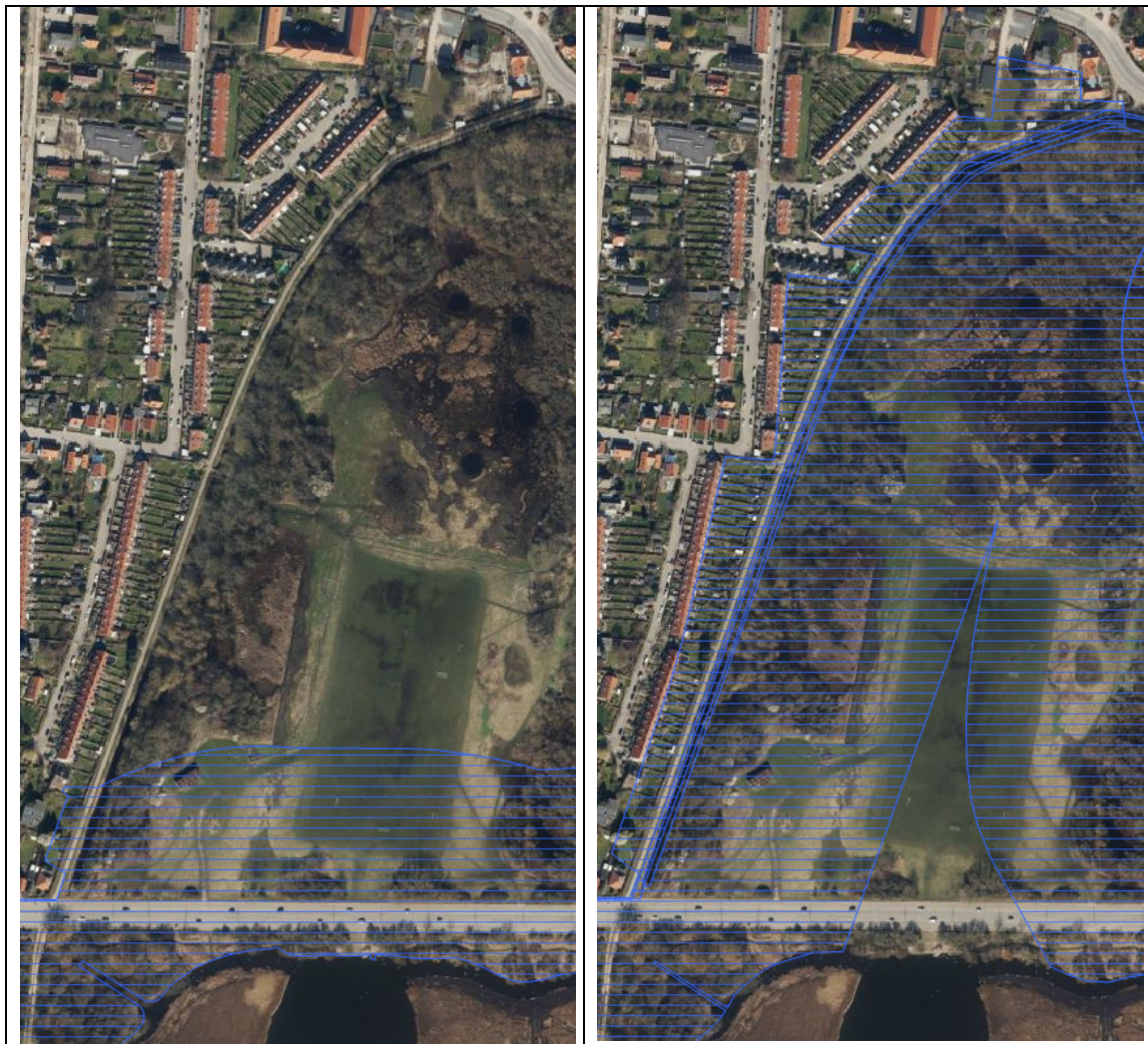

Figur 2 Til venstre: Søbeskyttelseslinjen omkring Utterslev Mose (skraveret område)  
Til højre: Åbeskyttelseslinien omkring Utterslev Mose (skraveret område)

Tabel 1 Information om placering af de 15 borerings samt hvilken beskyttelseslinje, der søges dispensation fra.

Boring BRD351P34 skal også have et kort filter, og da det etableres som en selvstændig boring lige ved siden af hovedboringen, har den fået sit eget nr.

Bo-rings nr. + ID	Bo-rings nr. kort bo-ring	X (sy-stem UTM 32E8)	Y (sy-stem UTM 32E8)	Kom-mune	Matri-kel num-mer	Ejer-lav (kvar-ter)	Kort-læg-ning
BRD300P14		721053	6181393	GLA	7000g	Budinge Kvarter, Gladsaxe	Ikke kortlagt
BRD301P14		721010	6181377	GLA	7000g	Budinge Kvarter, Gladsaxe	Ikke kortlagt
BRD302P14		720964	6181339	GLA	7000g	Budinge Kvarter, Gladsaxe	Ikke kortlagt
BRD303P14		720938	6181303	GLA	7000g	Budinge Kvarter, Gladsaxe	Ikke kortlagt
BRD304P14		720910	6181253	GLA	7000g	Budinge Kvarter, Gladsaxe	Ikke kortlagt
BRD305P14		720891	6181208	GLA	7000g	Budinge Kvarter, Gladsaxe	Ikke kortlagt
BRD306P15		720868	6181157	GLA	7000g	Budinge Kvarter, Gladsaxe	Ikke kortlagt
BRD307P14		720848	6181101	GLA	7000g	Budinge Kvarter, Gladsaxe	Ikke kortlagt
BRD308P14		720832	6181055	GLA	7000g	Budinge Kvarter, Gladsaxe	Ikke kortlagt
BRD309P14		720813	6181001	GLA	7000g	Budinge Kvarter, Gladsaxe	Ikke kortlagt
BRD310P14		720795	6180952	GLA	7000g	Budinge Kvarter, Gladsaxe	Ikke kortlagt
BRD311P14		720779	6180907	GLA	7000g	Budinge Kvarter, Gladsaxe	Ikke kortlagt
BRD312P14		720767	6180878	GLA	7000g	Budinge Kvarter, Gladsaxe	Ikke kortlagt
BRD318P14		720666	6180816	GLA	7000cd	Buddinge Kvarter, Gladsaxe	Ikke kortlagt
BRD319P14		720575	6180824	GLA	7000cd	Buddinge Kvarter, Gladsaxe	Ikke kortlagt
BRD320P14		720455	6180829	GLA	7000cd	Buddinge Kvarter, Gladsaxe	Ikke kortlagt

<b>BRD321P14</b>		720383	6180859	GLA	7000cd	Buddinge Kvarter, Gladsaxe	Ikke kortlagt
<b>BRD322P14</b>		720285	6180897	GLA	7000cd	Buddinge Kvarter, Gladsaxe	Ikke kortlagt
<b>BRD323P14</b>		720164	6180936	GLA	7000cd	Buddinge Kvarter, Gladsaxe	Ikke kortlagt
<b>BRD324P14</b>		720848	6181246	GLA	7000r	Buddinge Kvarter, Gladsaxe	Ikke kortlagt
<b>BRD325P14</b>		720851	6181277	GLA	7000r	Buddinge Kvarter, Gladsaxe	Ikke kortlagt
<b>BRD351P34</b>	BRD414p4	721111	6181411	GLA	7000g	Buddinge Kvarter, Gladsaxe	Ikke kortlagt
<b>BRD352P14</b>		721087	6181405	GLA	7000g	Buddinge Kvarter, Gladsaxe	Ikke kortlagt

## **Tidsplan**

Boringen forventes etableret indenfor perioden september 2021 – januar 2022.

## **Andre ansøgninger**

Alle 15 boringer ligger inden for skovbyggelinjen, men da der kun er tale om boringer, der afsluttes i terræn, skal der ikke indhentes dispensation fra naturbeskyttelseslovens §17.

Der er den 22. juli 2021 fremsendt anmeldelse af 23 boringer. De 15 boringer indenfor Sø- og Åbeskyttelseslinjerne er inkluderet i denne anmeldelse.

Der vil blive ansøgt om tilslutningstilladelse til afledning af vand fra 3 af de 15 boringer.

Al henvendelse om denne ansøgning skal ske til mig på tlf. nr. 2795 4688 eller mail [jsni@hofor.dk](mailto:jsni@hofor.dk).

Med venlig hilsen

Jeanet Stagsted  
Miljøkonsulent