

Bilag 1. Ansøgningsmateriale

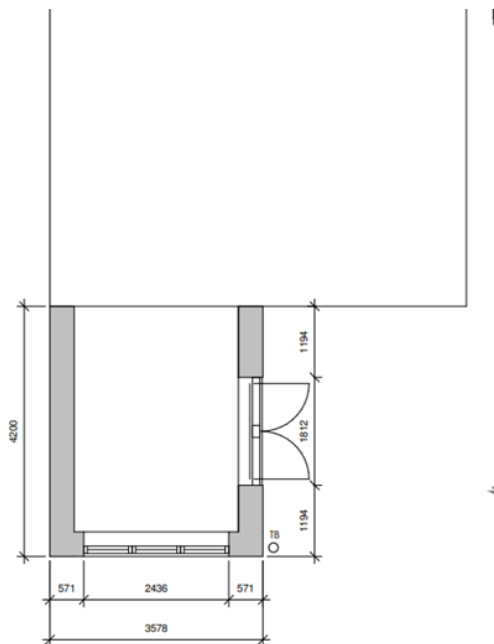

Tegningsnr.002

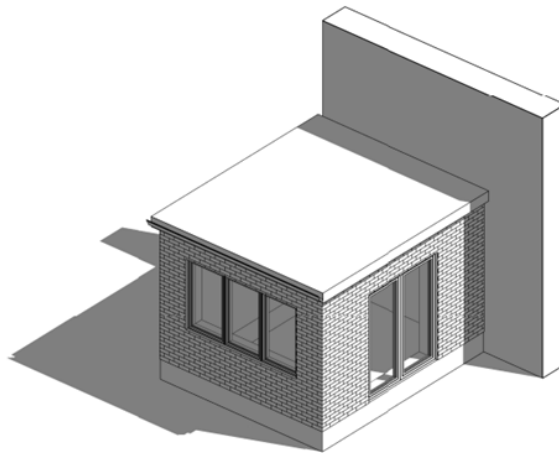

21005

Louisevej 17, 2880 Bagsvaerd

Papir: A3

**ARKON**  
ARKITECT & KONSULENTBUREAU

Emne

Mål

Dato

Plan

1 : 50

10-02-2021

Tegningsnr.003

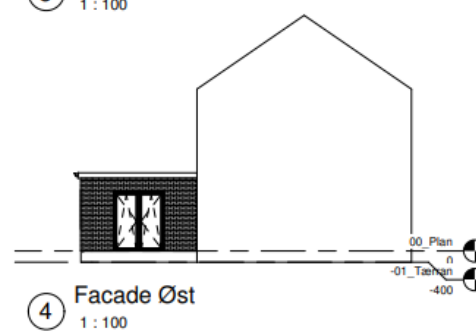
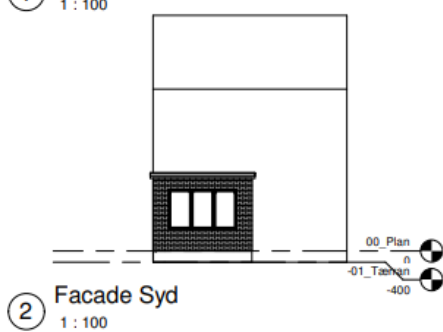
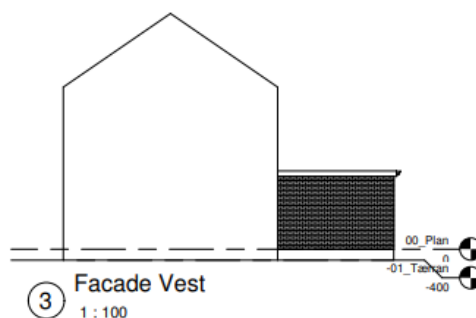
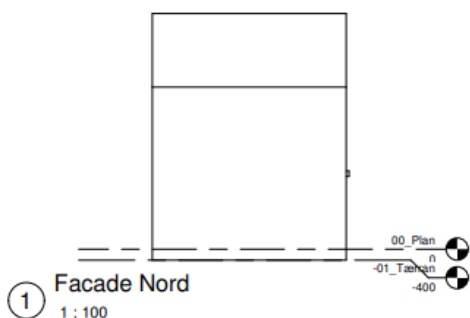

21005

Louisevej 17, 2880 Bagsvaerd

Papir: A3

**ARKON**  
ARKITECT & KONSULENTBUREAU

Emne

Mål

Dato

Facader

1 : 100

10-02-2021

Tegningsnr.001

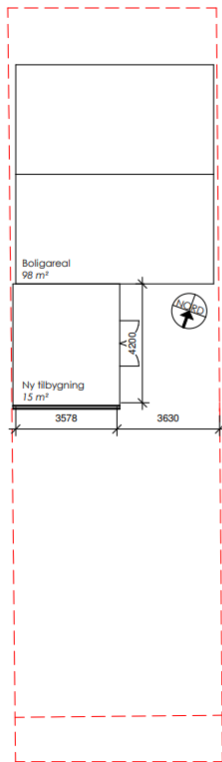

**Ejendomsinfo:**

Ejer:	Søren & Mette Laursen Berggreen
Adresse:	Louisevej 17, 2880 Bagsvaerd
Ejerlav:	Gladsaxe
Matrikel nr./deintr.:	17x
Kommune:	Gladsaxe
Grund:	185 m²
Bølgareal (byggn.1)	98 m²
Ny tilbygning:	15 m²

**Bebyggelsesprocents beregning:**

$49 + 49 + 15(0.50=0) \times 100 / 180 = 62.78\%$

21005

Louisevej 17, 2880 Bagsvaerd

Papir: A3

**ARKON**  
ARKITEKT KONSULENTHUS

Emne

Mål

Dato

Situationsplan

1 : 100

10-02-2021

Tegningsnr.005

**Taakonstruktion:**

Tagpap  
Tagrydssliner  
45x145 mm, spær  
Kingspanisoler  
0,2 mm dampspærre  
45x45 krydsforskalling  
45 mm isolering kl. 37  
20 mm forskalling  
2x13 mm gips

**Ydervægge:**

108 mm massive teglsten  
10 mm ventileret hulrum  
190 mm isolering  
100 mm porebeton

**Vinduer og døre:**

Løveenergiklas Max u-værdi 0,8  
Vinduer udføres som  
redningsåbning  
Friskluftventiler

**Terrændæk:**

20 mm Gulvbelægning  
22 mm spånplader  
Gulvvarmeslanger  
100 mm glattet beton  
Radonsikring -  
6 x 150 x 150 mm armeringsnet  
1 x 100 mm A-pladebatts 0,035  
150 mm Leca afretningslag

**Fundament:**

390 mm Lecatermblokke  
Radonsikring  
20 mm polyethylen kantisolering  
Beton til frostfri dybde, min. 900 mm

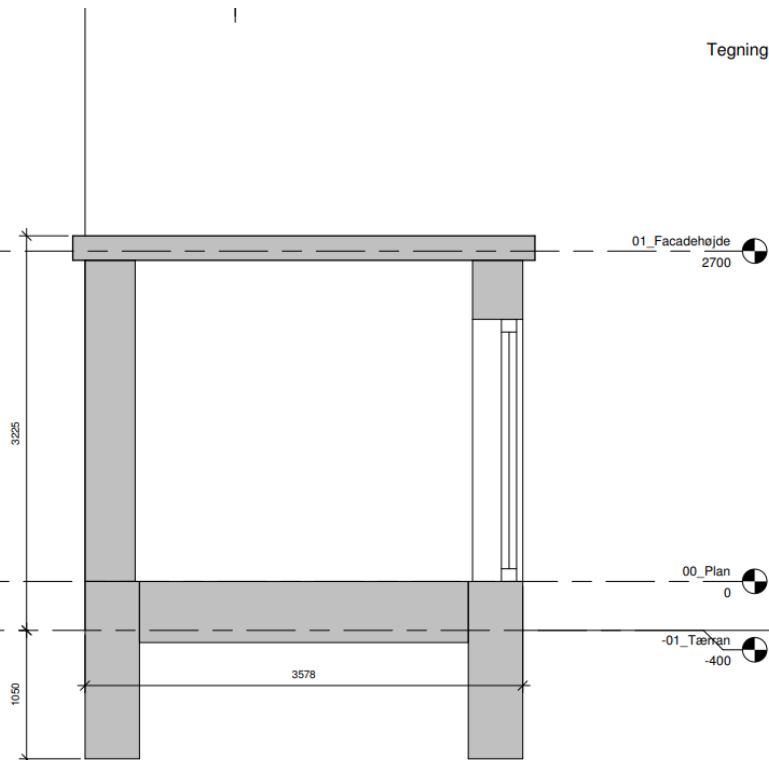

21005

Louisevej 17, 2880 Bagsvaerd

Papir: A3

**ARKON**  
ARKITEKT KONSULENTHUS

Emne

Mål

Dato

Snit A-A

1 : 25

10-02-2021